

RYNEK MIĘSA DROBIOWEGO

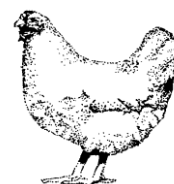

Nr 32/ 2020

13 sierpnia 2020 r.

NOTOWANIA Z OKRESU:03-09.08.20r.

Z uwagi na zbyt małą ilość podmiotów przesyłających dane nie prezentujemy cen towarów we wszystkich regionach. Badanie cen skupu i sprzedaży prowadzone jest na reprezentatywnej próbie, natomiast cen giełdowych na wybranych giełdach towarowych. Średnie ceny netto liczone są jako średnia ważona. Średnie ceny skupu netto (bez VAT) w zakładach drobiarskich

Ceny skupu drobiu rzeźnego za okres: 2020-08-03 - 2020-08-09

TOWAR	POLSKA			MAKROREGIONY*											
			Zmiana ceny [%]	PÓLNOCNY			CENTRALNY			POŁUD-WSCHOD			ZACHODNI		
	2020-08-02	2020-07-26		2020-08-02	2020-07-26	Zmiana ceny [%]	2020-08-02	2020-07-26	Zmiana ceny [%]	2020-08-02	2020-07-26	Zmiana ceny [%]	2020-08-02	2020-07-26	Zmiana ceny [%]
kurczęta typu brojler	3 231	3 245	-0,4	3 283	3 309	-0,8	3 207	3 223	-0,5	2 940	3 091	-4,9	3 279	3 277	0,1
indy	4 406	4 450	-1,0	4 350	4 364	-0,3	--	4 500	--	--	--	--	4 572	4 621	-1,1
indycki	4 184	4 235	-1,2	4 084	4 125	-1,0	4 230	4 270	-0,9	4 116	4 128	-0,3	4 248	4 362	-2,6
kaczki typu brojler	4 204	4 341	-3,1	--	--	--	--	--	--	--	--	--	--	--	--
gęsi tuczone	7 515	7 548	-0,4	--	--	--	--	--	--	--	--	--	--	--	--
kury mięsne ze stad reprodukcyjnych,	2 150	2 573	-16,4	--	--	--	--	--	--	--	--	--	--	--	--

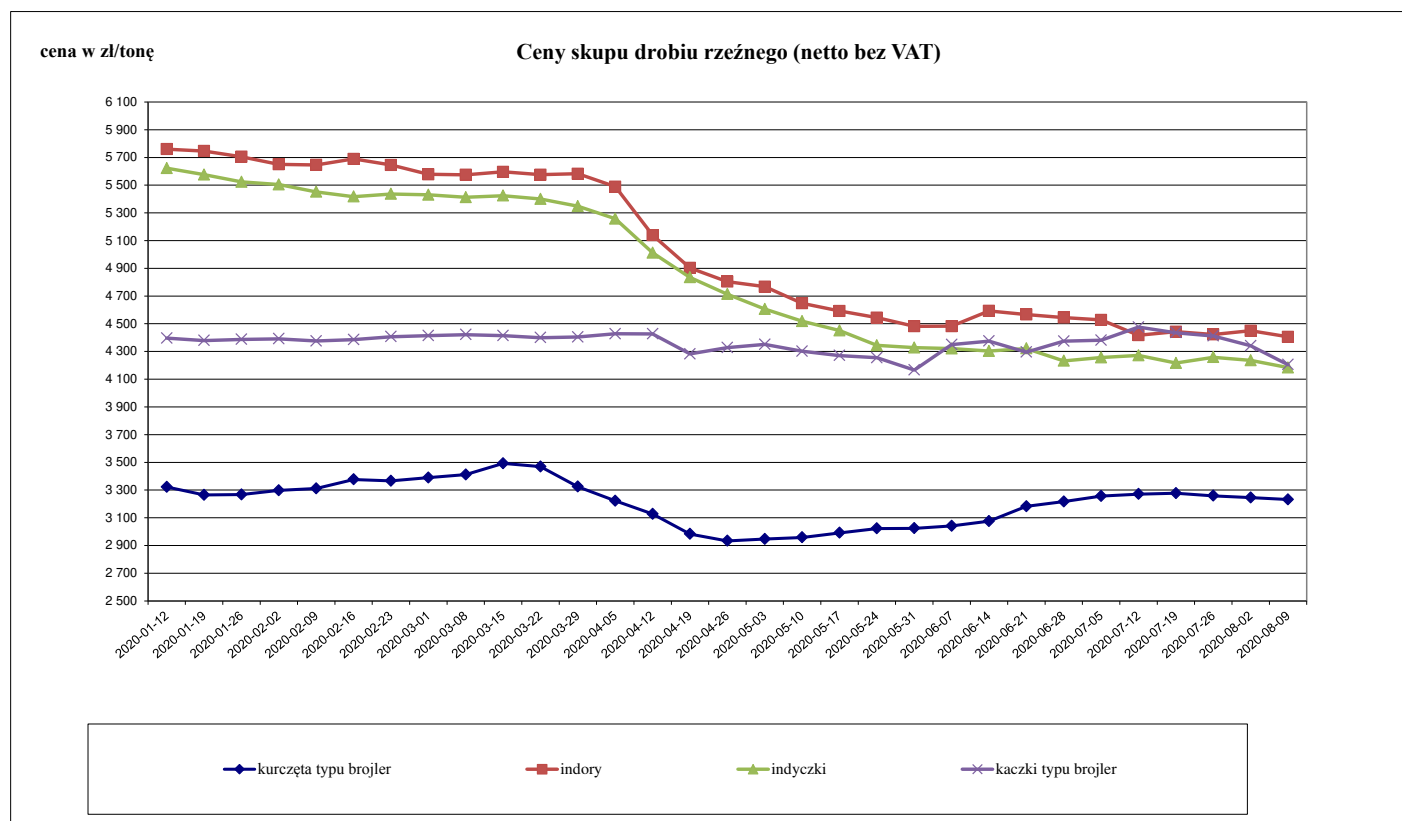

Porównanie aktualnych cen skupu i sprzedaży drobiu z zakładów drobiarskich(3-9.08.2020r) z cenami w analogicznym okresie roku 2019 i ubiegłym tygodniem.

Towar	CENA [zł/kg]					OBROTY	
	09.08.2020	02.08.2020	11.08.2019	Zmiana tygodniowa	Zmiana roczna	Zmiana tygodniowa	Zmiana roczna
skup							
Kurczęta typu brojler	3,23	3,25	3,50	-0,4%	-7,7%	↔	↑
Indory	4,41	4,45	5,82	-1,0%	-24,3%	↓	↑
Indyczki	4,18	4,24	5,58	-1,2%	-25,0%	↔	↑
Kaczki typu brojler	4,20	4,34	4,59	-3,2%	-8,4%	↑	↓
skup							
Tuszki kurcząt patroszonych 65%	4,45	4,64	5,53	-4,1%	-19,6%	↓	↓
Ćwiartki z kurczaka	3,33	3,49	4,19	-4,4%	-20,5%	↓	↑
Filety z piersi kurczaka	11,91	11,94	13,58	-0,3%	-12,3%	↑	↓
Filety z piersi indyka	12,41	12,55	20,48	-1,1%	-39,4%	↑	↑
Skrzydła z indyka	4,43	4,68	5,72	-5,3%	-22,6%	↓	↑
Udźce z indyka	6,94	7,03	9,66	-1,3%	-28,2%	↓	↑
Podudzia z indyka	4,28	4,31	5,63	-0,6%	-24,0%	↓	↑

Towar	CENA [zł/kg]					OBROTY	
	09.08.2020	02.08.2020	11.08.2019	Zmiana tygodniowa	Zmiana roczna	Zmiana tygodniowa	Zmiana roczna
skup							
Tuszki kurcząt patroszonych 65% z szyjami, luz	4,27	4,45	5,45	-4,1%	-21,7%	↑	↓

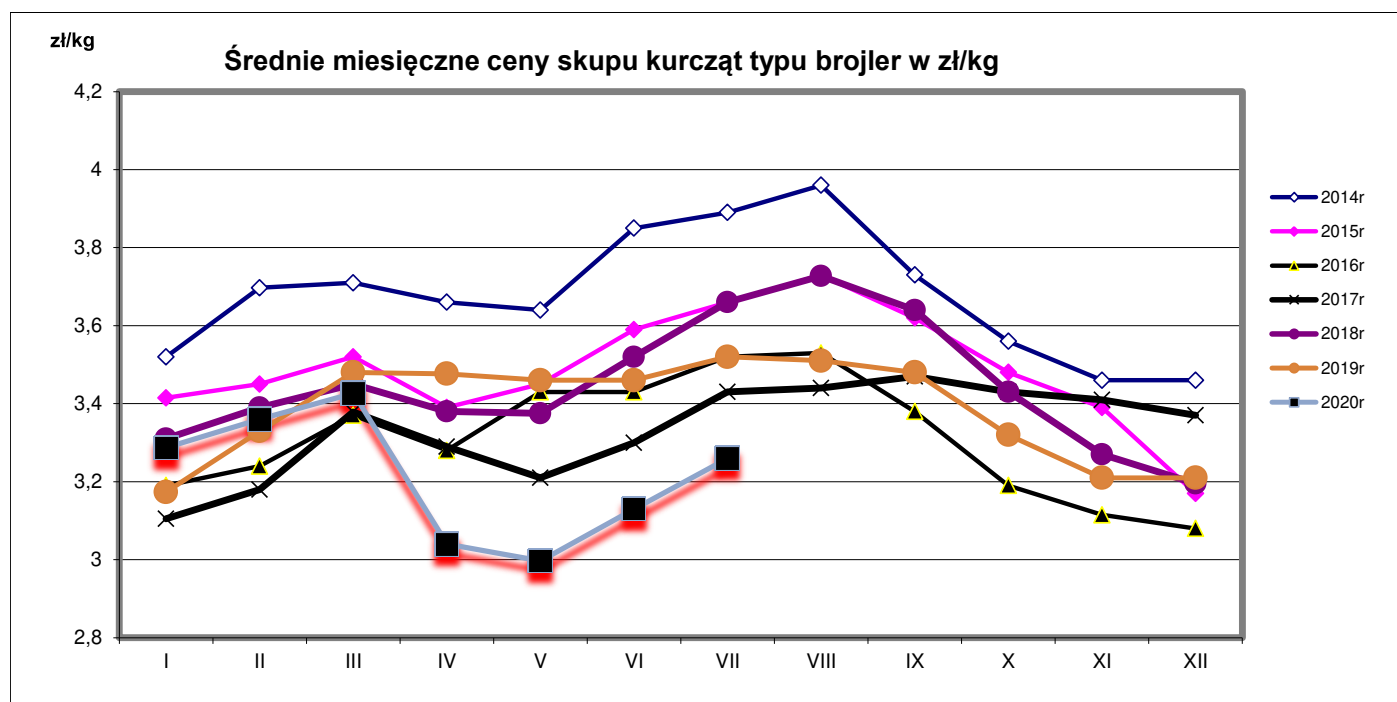

Średnie miesięczne ceny skupu indyków w zł/kg

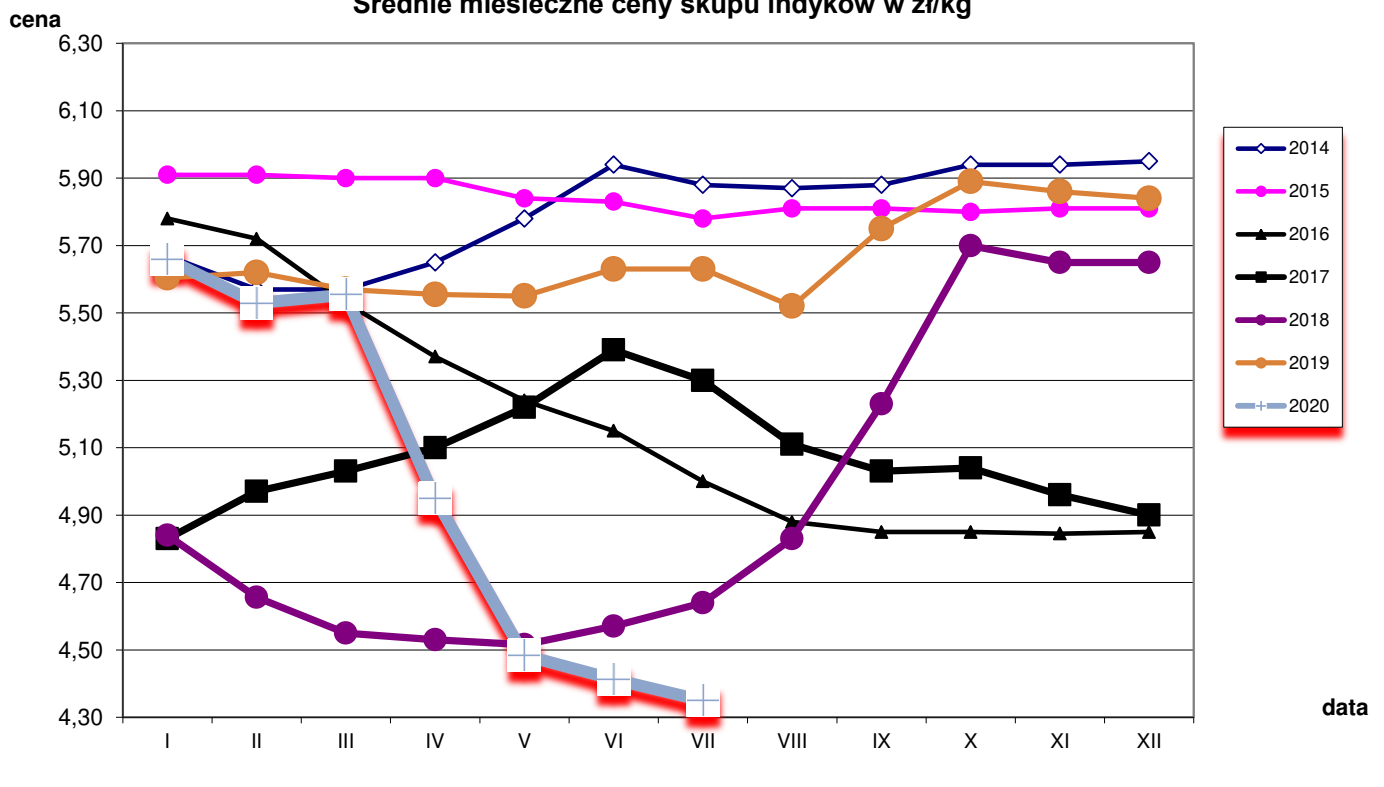

Średnie miesięczne ceny skupu kurcząt i indyków (typ brojler, w zł/kg)

Miesiące/ Regiony	KURCZĘTA				
	POLSKA	Północny	Centralny	Poł-wsch	Zachodni
I 2020	3,29	3,35	3,28	3,37	3,25
II 2020	3,36	3,42	3,36	3,50	3,32
III 2020	3,43	3,47	3,42	3,63	3,39
IV 2020	3,04	3,05	3,04	2,62	3,11
V 2020	3,00	3,01	3,00	2,87	3,02
VI 2020	3,13	3,22	3,11	3,36	3,10
VII 2020	3,26	3,35	3,24	3,34	3,25
	INDYKI				
	POLSKA	Północny	Centralny	Poł-wsch	Zachodni
I 2020	5,66	5,57	5,64	5,72	5,85
II 2020	5,53	5,46	5,50	5,51	5,70
III 2020	5,48	5,44	5,45	5,46	5,62
IV 2020	4,95	4,85	5,04	5,05	5,06
V 2020	4,48	4,41	4,49	4,50	4,65
VI 2020	4,41	4,37	4,34	4,41	4,55
VII 2020	4,35	4,30	4,30	4,13	4,52

Średnie ceny sprzedaży netto (bez VAT) w zakładach drobiarskich (na rynek UE- w tym kraj)

Cena sprzedaży mięsa drobiowego za okres: **2020-08-03 - 2020-08-09**

TOWAR	POLSKA			MAKROREGIONY*											
	2020-08-09	2020-08-02	Zmiana ceny [%]	PÓŁNOCNY			CENTRALNY			POŁUD-WSCHOD			ZACHODNI		
				2020-08-09	2020-08-02	Zmiana ceny [%]	2020-08-09	2020-08-02	Zmiana ceny [%]	2020-08-09	2020-08-02	Zmiana ceny [%]	2020-08-09	2020-08-02	Zmiana ceny [%]
tuszki kurcząt patroszonych 65% bez szwyj	5 906	6 057	-2,5	5 063	5 265	-3,8	5 182	5 562	-6,8	--	--	--	6 605	6 501	1,6
tuszki kurcząt patroszonych 65% z szwyjami	4 396	4 578	-4,0	4 697	4 872	-3,6	4 326	4 528	-4,5	4 434	4 450	-0,4	4 925	5 239	-6,0
tuszki indyków patroszonych 73%	8 246	8 285	-0,5	9 611	10 170	-5,5	7 510	7 790	-3,6	--	--	--	8 801	9 203	-4,4
ćwiartki z kurczaka	3 333	3 485	-4,4	3 074	3 323	-7,5	3 192	3 393	-5,9	3 847	4 052	-5,1	3 612	3 656	-1,2
skrzydła z kurczaka	6 087	6 065	0,4	6 309	6 365	-0,9	6 092	5 926	2,8	5 212	5 467	-4,7	6 111	6 216	-1,7
filety z piersi kurczaka	11 907	11 941	-0,3	10 559	10 592	-0,3	11 856	11 849	0,1	11 946	12 150	-1,7	12 963	12 882	0,6
nogi z kurczaka	5 307	5 068	4,7	4 790	5 033	-4,8	5 354	5 032	6,4	5 700	5 860	-2,7	5 458	5 267	3,6
podudzia z kurczaka	4 864	5 037	-3,4	5 037	5 105	-1,3	4 751	4 983	-4,7	6 337	6 344	-0,1	5 065	5 130	-1,3
uda z kurczaka	5 341	5 303	0,7	5 116	4 906	4,3	5 388	5 458	-1,3	6 634	6 645	-0,2	5 238	5 058	3,6
filety z piersi indyka	12 407	12 549	-1,1	12 134	12 076	0,5	13 822	13 540	2,1	11 815	11 985	-1,4	12 377	12 677	-2,4
skrzydła z indyka	4 434	4 676	-5,2	4 212	4 245	-0,8	5 060	5 250	-3,6	4 483	4 465	0,4	4 630	5 068	-8,6
udźce z indyka	6 941	7 032	-1,3	6 326	6 434	-1,7	7 580	7 150	6,0	6 979	6 605	5,7	8 359	9 261	-9,7
podudzia z indyka	4 280	4 307	-0,6	3 888	3 933	-1,1	5 330	5 250	1,5	3 394	3 430	-1,0	3 760	3 857	-2,5
wątroby z kurczaka	2 187	2 248	-2,7	2 002	2 048	-2,3	2 040	2 095	-2,6	5 192	5 173	0,4	2 276	2 280	-0,2
wątroby z indyka	3 934	4 022	-2,2	3 599	3 566	0,9	4 530	4 730	-4,2	--	--	--	4 284	4 238	1,1

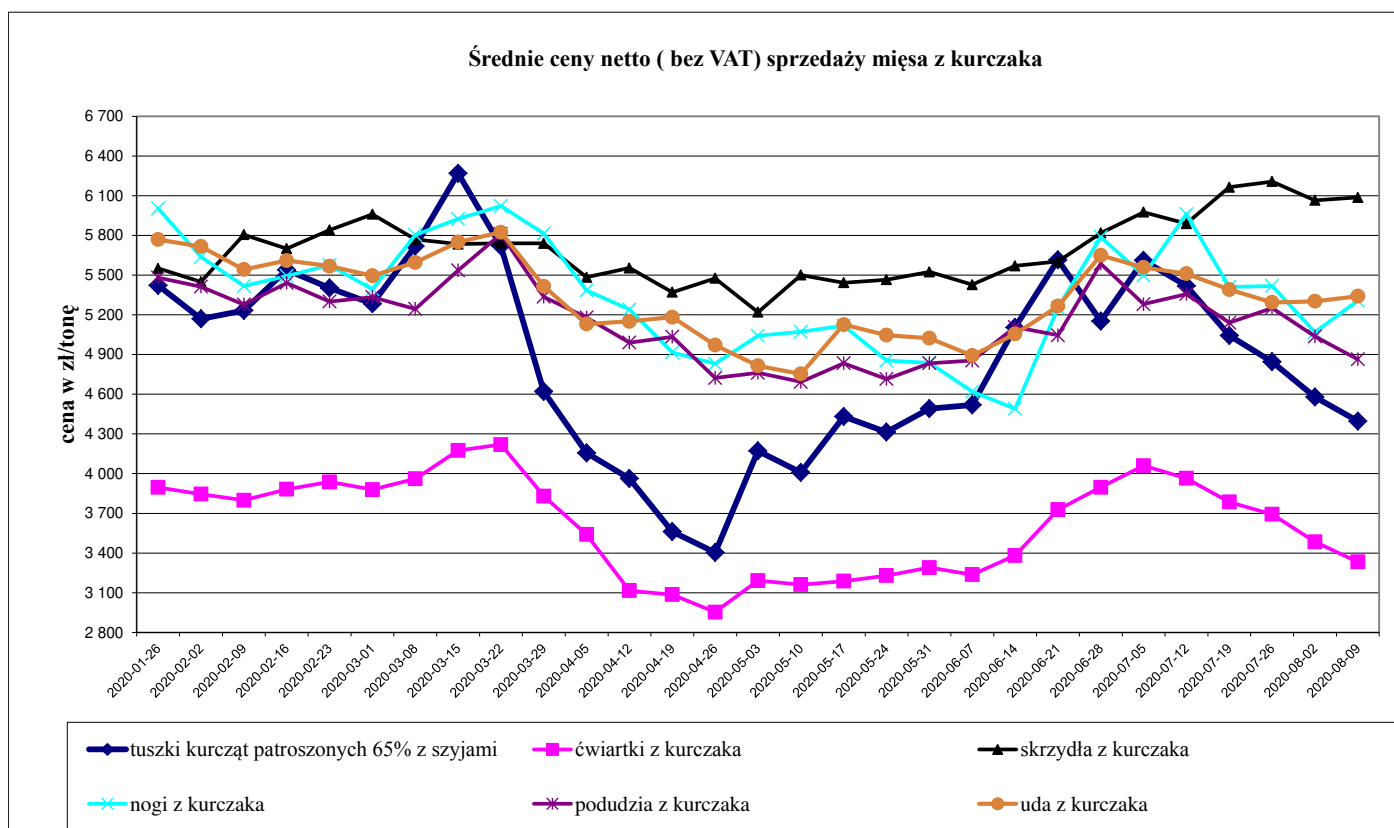

Średnie ceny netto (bez VAT) sprzedaży filetów z piersi kurczaka

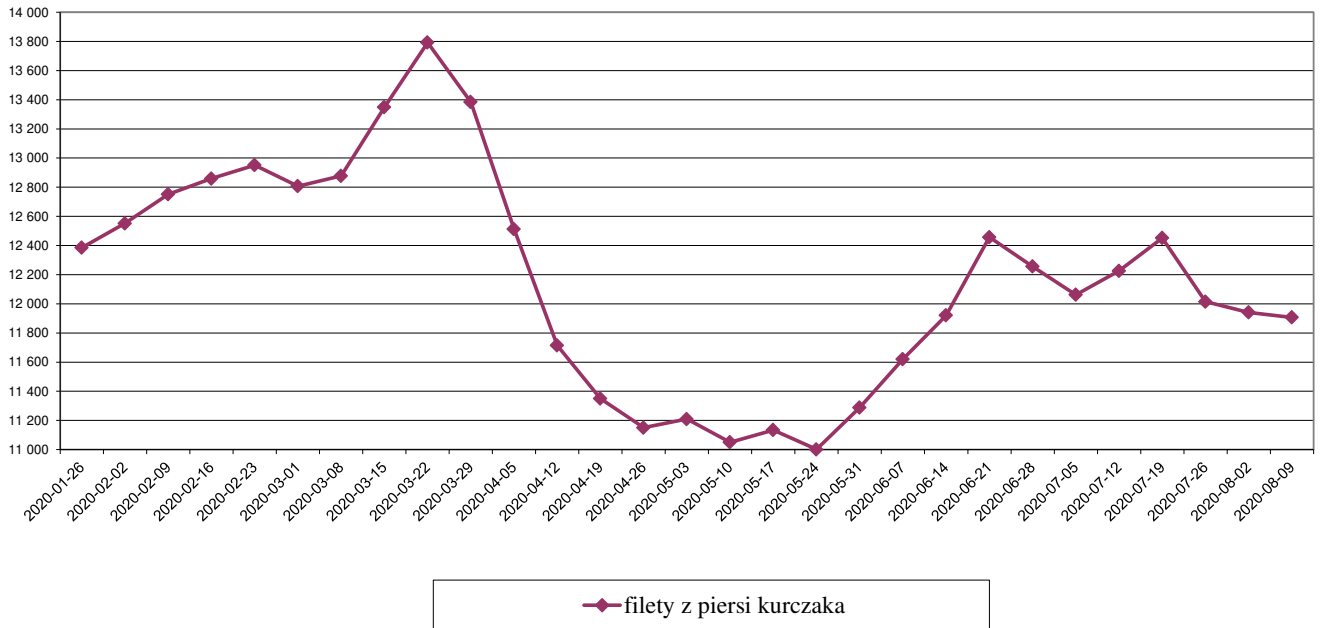

Średnie ceny netto (bez VAT) sprzedaży mięsa z indyka

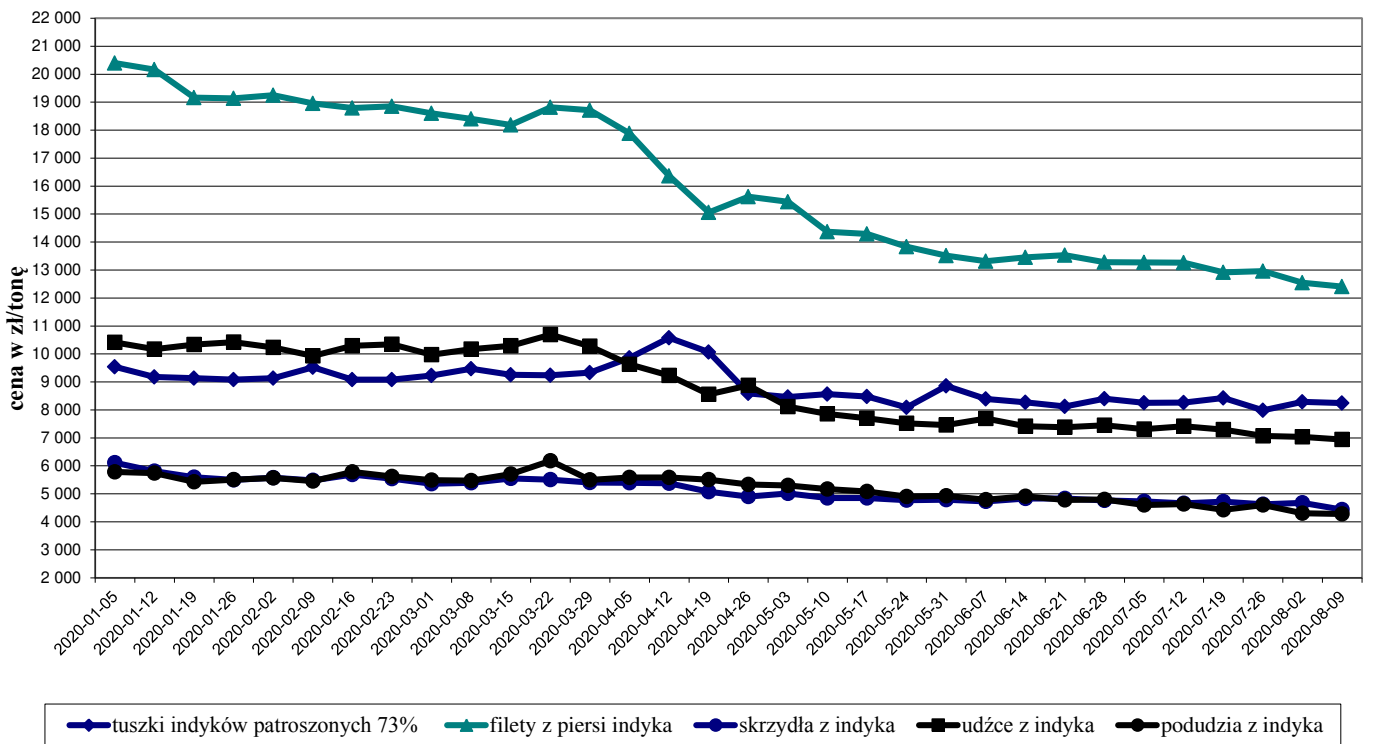

Ceny sprzedaży mięsa drobiowego (LUZEM) za okres: 2020-08-03 - 2020-08-09

TOWAR	POLSKA			MAKROREGIONY*											
	2020-08-09	2020-08-02	Zmiana ceny [%]	PÓLNOCNY			CENTRALNY			POLUD-WSCHOD			ZACHODNI		
				2020-08-09	2020-08-02	Zmiana ceny [%]	2020-08-09	2020-08-02	Zmiana ceny [%]	2020-08-09	2020-08-02	Zmiana ceny [%]	2020-08-09	2020-08-02	Zmiana ceny [%]
tuszki kurcząt patroszonych 65% bez szczy	5 897	6 122	-3,7	5 063	5 265	-3,8	4 894	5 149	-4,9	--	--	--	6 605	6 501	1,6
tuszki kurcząt patroszonych 65% z szczyjami	4 273	4 455	-4,1	4 398	4 700	-6,4	4 221	4 417	-4,4	4 443	4 437	0,1	4 684	4 962	-5,6
tuszki indyków patroszonych 73%	8 246	8 285	-0,5	9 611	10 170	-5,5	7 510	7 790	-3,6	--	--	--	8 801	9 203	-4,4
ćwiartki z kurczaka	3 268	3 395	-3,8	3 059	3 308	-7,5	3 085	3 254	-5,2	3 854	4 064	-5,2	3 591	3 616	-0,7
skrzydła z kurczaka	6 171	6 119	0,8	6 325	6 378	-0,8	6 150	5 940	3,5	5 269	5 564	-5,3	6 276	6 359	-1,3
filety z piersi kurczaka	11 730	11 839	-0,9	10 112	10 262	-1,5	11 532	11 621	-0,8	11 977	12 176	-1,6	13 221	13 058	1,2
nogi z kurczaka	5 311	5 055	5,1	4 790	5 033	-4,8	5 363	5 031	6,6	5 700	5 860	-2,7	5 486	5 204	5,4
podudzia z kurczaka	4 479	4 648	-3,6	4 872	5 115	-4,8	4 377	4 543	-3,7	6 530	6 514	0,2	4 515	4 662	-3,2
uda z kurczaka	5 067	4 995	1,4	4 782	4 655	2,7	5 120	5 078	0,8	6 032	6 059	-0,4	4 871	4 844	0,5
filety z piersi indyka	12 336	12 520	-1,5	11 773	11 826	-0,4	14 550	13 540	7,5	11 815	11 985	-1,4	12 450	12 555	-0,8
skrzydła z indyka	4 370	4 629	-5,6	4 154	4 185	-0,7	5 060	5 250	-3,6	4 483	4 465	0,4	4 509	5 130	-12,1
udźce z indyka	6 937	7 062	-1,8	6 178	6 338	-2,5	7 580	7 150	6,0	6 979	6 605	5,7	8 880	9 574	-7,3
podudzia z indyka	4 268	4 291	-0,5	3 867	3 901	-0,9	5 330	5 250	1,5	3 394	3 430	-1,0	3 718	3 786	-1,8
wątroby z kurczaka	2 064	2 070	-0,3	1 894	1 917	-1,2	1 933	1 963	-1,5	5 538	5 438	1,8	2 080	1 859	11,9
wątroby z indyka	3 792	3 981	-4,7	3 446	3 431	0,4	4 530	4 730	-4,2	--	--	--	4 230	4 238	-0,2

Ceny sprzedaży netto (bez VAT) mięsa drobiowego KONFEKCJONOWANEGO za okres: 2020-08-03 - 2020-08-09

TOWAR	POLSKA			MAKROREGIONY*											
	2020-08-09	2020-08-02	Zmiana ceny [%]	PÓLNOCNY			CENTRALNY			POLUD-WSCHOD			ZACHODNI		
				2020-08-09	2020-08-02	Zmiana ceny [%]	2020-08-09	2020-08-02	Zmiana ceny [%]	2020-08-09	2020-08-02	Zmiana ceny [%]	2020-08-09	2020-08-02	Zmiana ceny [%]
tuszki kurcząt patroszonych 65% bez szczy	--	--	--	--	--	--	--	--	--	--	--	--	--	--	--
tuszki kurcząt patroszonych 65% z szczyjami	6 859	6 271	9,4	6 211	5 358	15,9	7 312	7 536	-3,0	--	--	--	6 366	6 305	1,0
tuszki indyków patroszonych 73%	--	--	--	--	--	--	--	--	--	--	--	--	--	--	--
ćwiartki z kurczaka	5 028	4 885	2,9	4 326	4 260	1,5	5 526	5 125	7,8	3 750	3 880	-3,4	4 210	4 418	-4,7
skrzydła z kurczaka	5 688	5 668	0,4	5 848	5 958	-1,8	5 919	5 812	1,8	3 923	3 964	-1,0	5 362	5 568	-3,7
filety z piersi kurczaka	12 320	12 240	0,7	11 724	11 515	1,8	12 506	12 432	0,6	10 761	11 201	-3,9	12 337	12 305	0,3
nogi z kurczaka	5 225	5 244	-0,4	--	--	--	5 011	5 068	-1,1	--	--	--	5 423	5 335	1,7
podudzia z kurczaka	5 718	5 677	0,7	5 576	5 013	11,2	6 011	6 039	-0,5	5 498	5 564	-1,2	5 415	5 297	2,2
uda z kurczaka	5 766	5 681	1,5	5 558	5 585	-0,5	5 970	6 095	-2,1	7 532	7 583	-0,7	5 427	5 165	5,1
filety z piersi indyka	12 535	12 613	-0,6	12 790	12 470	2,6	12 571	--	--	--	--	--	12 324	12 829	-3,9
skrzydła z indyka	5 014	5 159	-2,8	5 510	5 670	-2,8	--	--	--	--	--	--	4 839	4 994	-3,1
udźce z indyka	6 975	6 782	2,8	7 190	6 890	4,4	--	--	--	--	--	--	6 467	5 882	10,0
podudzia z indyka	5 438	4 989	9,0	6 200	4 930	25,8	--	--	--	--	--	--	4 851	5 116	-5,2
wątroby z kurczaka	4 132	4 151	-0,5	4 238	3 955	7,2	4 470	4 526	-1,2	3 825	4 002	-4,4	3 639	3 871	-6,0
wątroby z indyka	4 435	4 720	-6,0	4 710	4 720	-0,2	--	--	--	--	--	--	4 318	--	--

KURCZAKI					
Miesiące/ Regiony	POLSKA	Północny	Centralny	Poł-wsch	Zachodni
I 2020	5,38	5,52	5,34	5,18	5,77
II 2020	5,40	5,38	5,35	5,27	5,93
III 2020	5,56	5,74	5,45	5,75	6,11
IV 2020	3,91	4,60	3,75	3,54	4,99
V 2020	4,40	4,74	4,29	4,23	5,30
VI 2020	5,10	5,43	5,05	5,10	5,42
VII 2020	5,10	5,09	5,04	4,99	5,71
INDYKI					
	POLSKA	Północny	Centralny	Poł-wsch	Zachodni
I 2020	9,23	n	n	n	n
II 2020	9,18	n	n	n	n
III 2020	9,29	n	n	n	n
IV 2020	9,81	n	n	n	n
V 2020	8,52	n	n	n	n
VI 2020	8,28	n	n	n	n
VII 2020	8,25	n	n	n	n

Średnie ceny sprzedaży tuszki z kurczaka 65% w zł/kg

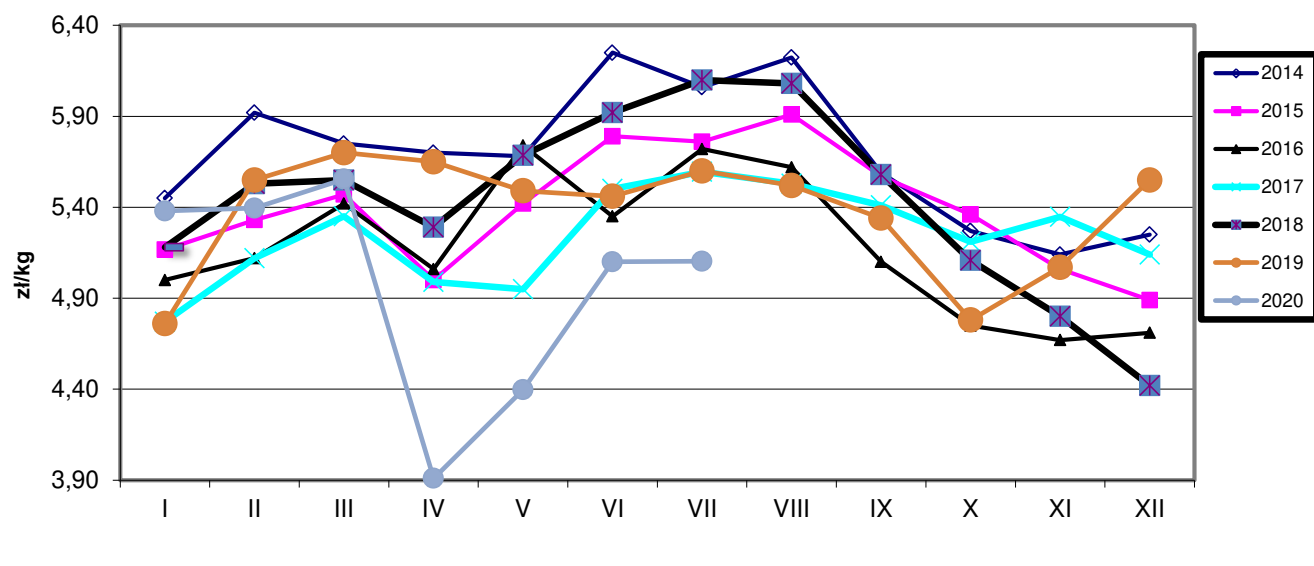

Ceny sprzedaży filetów z piersi kurczaka w zł/kg

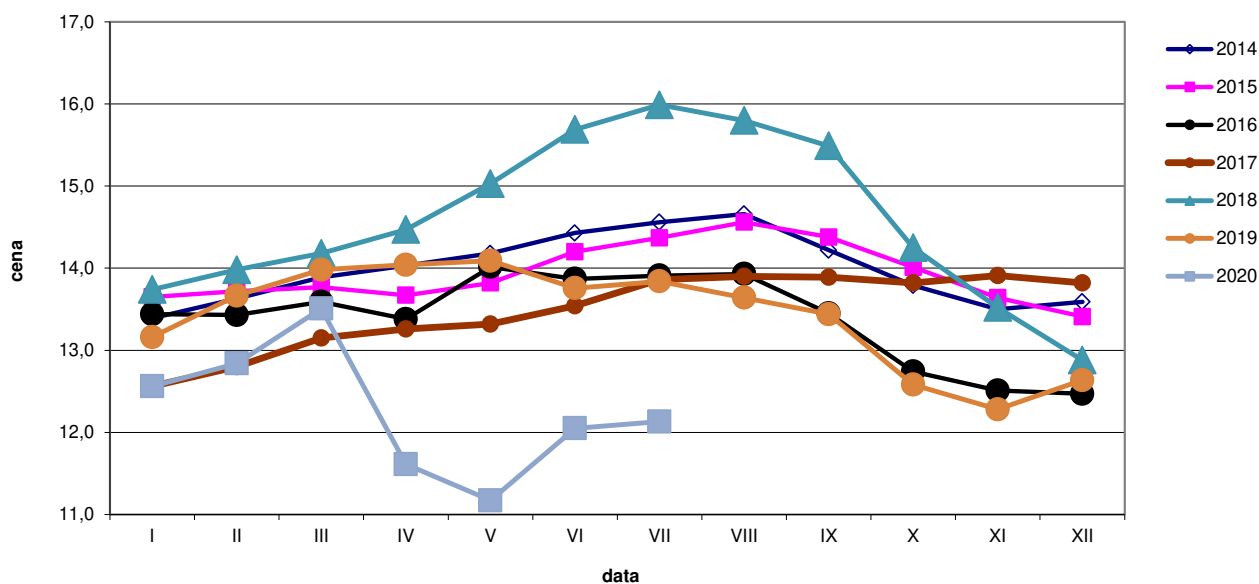

Ceny sprzedaży tuszki z indyka w zł/kg

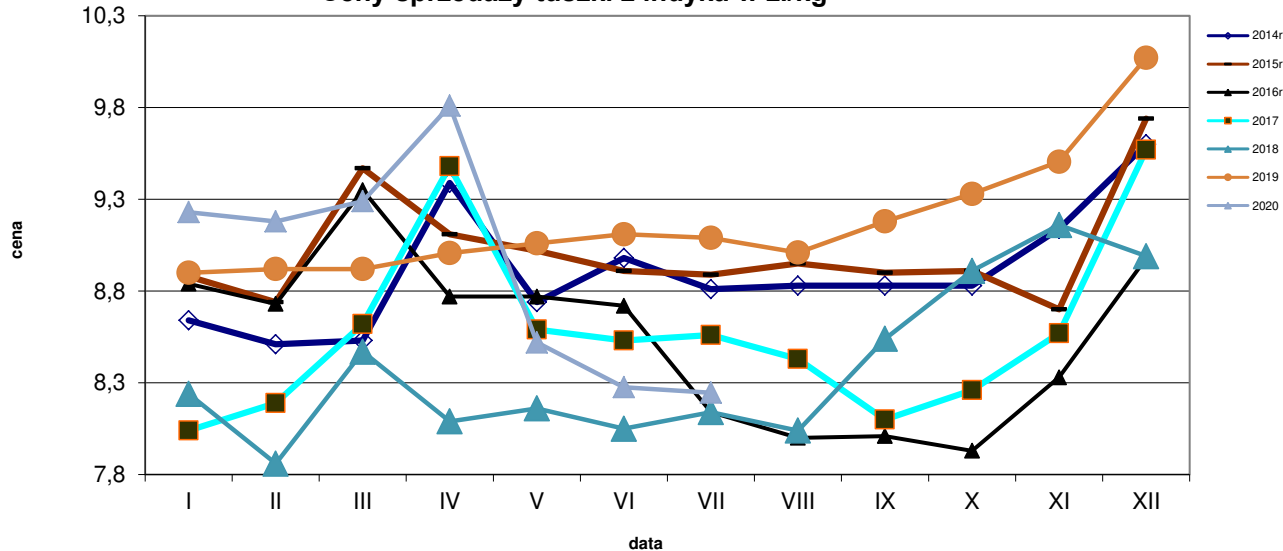

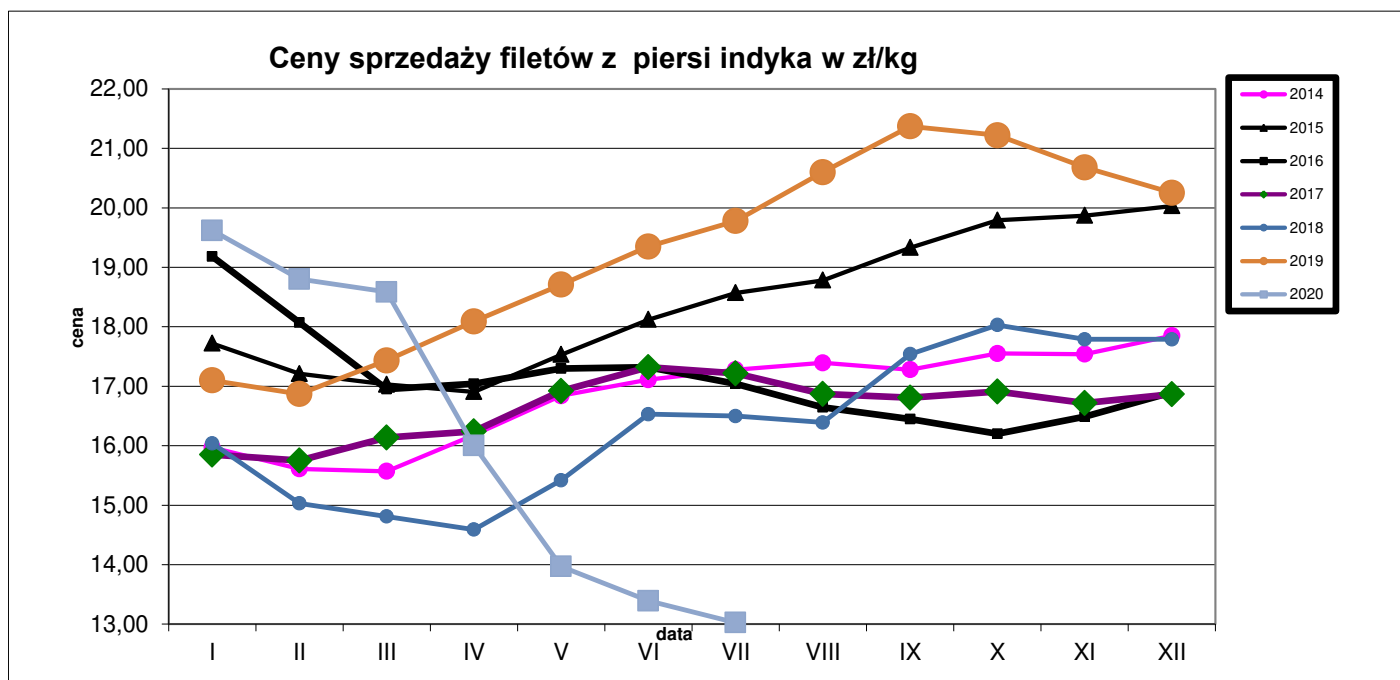

Średnie ceny TUSZEK Z KURCZAKÓW (65%) w Polsce i w UE w okresie I-VI 2020r. wg danych Komisji Europejskiej

Średnie ceny TUSZEK Z KURCZAKÓW (65%) w Polsce i w UE w okresie I-VI 2020r.
wg danych Komisji Europejskiej

KRAJ	5.I	6-12.I	13-19.I	20-26.I	27.I-2.II	3-9.II	10-16.II	17-23.II	24.II-1.III	2-8.III	9-15.III	16-22.III	23-29.III	30.III-5.IV	6-12.IV	13-19.IV	20-26.IV	27.IV-3.V	4-10.V	11-17.V	18-24.V	25-31.V	1-7.VI	13-19.VI
Polska	135	132	119	128	122	123	131	127	123	132	145	128	103	93	89	81	78	93	90	99	97	102	103	116
UE	187	187	186	188	189	190	193	192	191	194	198	198	190	186	185	181	177	177	174	177	176	176	178	180

Średnie ceny TUSZEK Z KURCZAKÓW (65%) w Polsce i w UE w okresie I-VI.2020r. wg danych Komisji Europejskiej

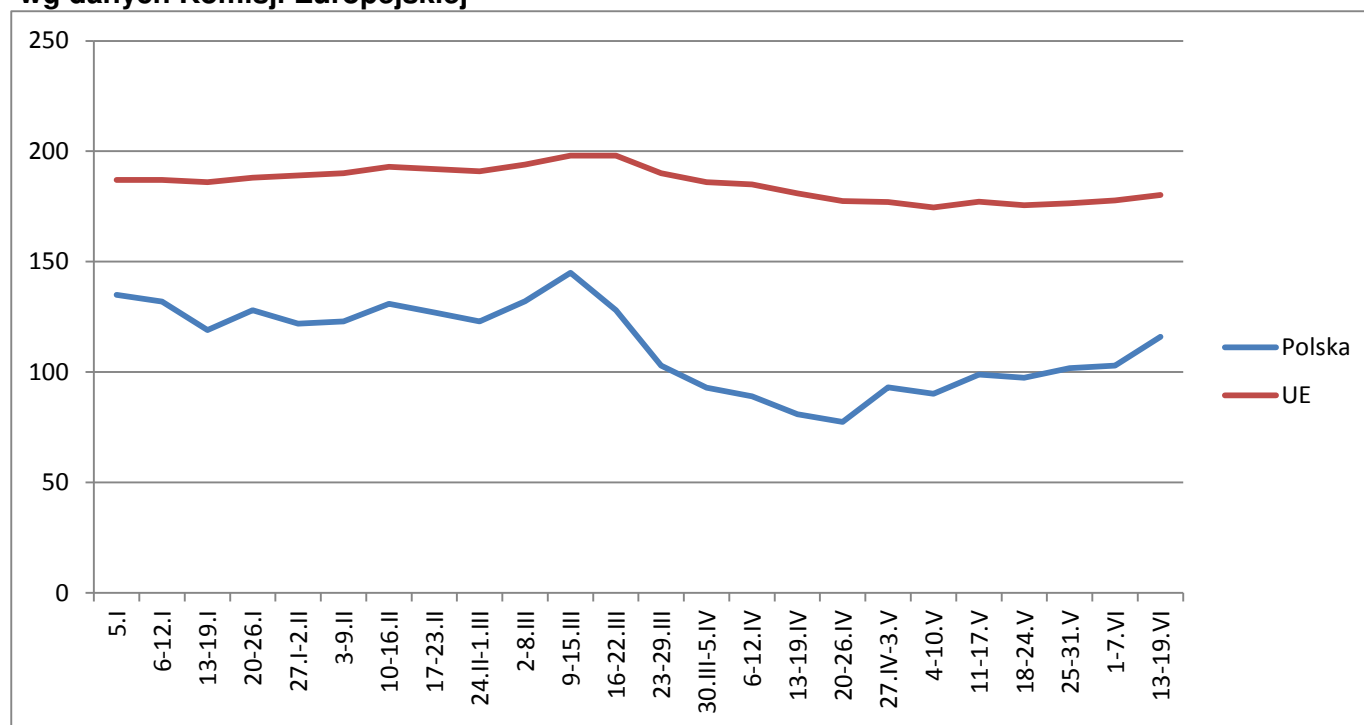

Wykorzystanie możliwe wyłącznie z podaniem źródła

Tygodniowe ceny tuszki z kurczaka 65% w krajach UE (z 100kg)																													
data	tydzień	Belgia	Bulgaria	Czechy	Dania	Niemcy	Estonia	Grecja	Hiszpania	Francja	Chorwacja	Irlandia	Włochy	Cypr	Litwa	Łotwa	Węgry	Malta	Holandia	Austria	Polska	Portugalia	Rumunia	Słowenia	Słowacja	Finlandia	Szwecja	UE_27	tygodniowa zmiana cen
2019-12-30	1	160,00	152,79	220,88	196,08	289,00	c	200,50	153,55	230,00	191,28	215,18	167,50	255,51	c	152,66	148,26	223,75	174,00	270,41	135,52	150,00	142,64	220,16	184,02	307,63	270,48	186,91	↑ +0,3%
2020-01-06	2	163,00	155,26	214,22	232,30	289,00	c	200,50	154,25	230,00	185,46	215,18	162,50	255,51	c	149,16	151,77	223,75	174,00	266,69	132,32	163,00	143,79	210,91	185,74	306,10	255,00	186,52	↑ -0,2%
2020-01-13	3	164,00	147,96	217,75	238,06	289,00	c	201,00	164,23	230,00	195,24	214,85	166,25	255,51	c	142,26	154,17	223,75	174,00	280,99	118,78	168,00	143,32	207,76	176,03	305,65	241,89	185,78	↑ -0,4%
2020-01-20	4	164,00	156,99	218,59	228,56	289,00	c	203,00	168,80	230,00	192,62	214,85	171,25	255,51	c	147,03	146,23	223,75	174,00	273,02	128,10	168,00	145,42	215,13	183,28	305,81	244,92	188,42	↑ +1,4%
2020-01-27	5	163,00	161,76	217,93	218,39	289,00	c	200,50	177,94	230,00	188,52	214,85	171,25	255,51	c	146,41	150,77	223,75	174,00	272,32	121,74	178,00	145,44	215,22	181,81	306,05	244,16	188,58	↔ +0,1%
2020-02-03	6	164,00	159,07	221,16	239,00	289,00	c	200,17	182,94	230,00	188,80	214,85	171,25	255,51	c	150,51	150,17	223,75	174,00	279,84	123,33	178,00	140,02	210,53	182,32	306,25	240,55	189,62	↔ +0,6%
2020-02-10	7	167,00	162,96	219,79	235,01	289,00	c	200,33	187,94	230,00	190,64	214,85	185,00	(*)	c	150,85	151,73	223,75	174,00	281,33	130,86	173,00	141,83	209,91	187,18	306,33	262,41	193,45	↑ +2,0%
2020-02-17	8	169,00	149,95	223,17	249,53	289,00	c	201,17	184,03	230,00	188,92	214,85	185,00	253,97	c	154,54	153,44	223,75	174,00	280,03	127,07	165,00	142,25	206,73	176,73	306,48	258,40	192,20	↔ -0,6%
2020-02-24	9	169,00	159,90	220,65	247,35	289,00	c	200,67	184,03	230,00	185,88	214,85	185,00	253,97	c	147,89	150,59	225,00	174,00	278,53	123,43	160,00	143,28	182,84	179,59	306,62	250,10	191,04	↔ -0,6%
2020-03-02	10	170,00	150,49	214,66	257,91	289,00	c	201,00	184,03	230,00	182,28	214,85	192,50	253,97	c	146,76	150,84	225,00	174,00	272,94	132,06	165,00	151,55	212,78	180,72	306,73	249,38	193,93	↑ +1,5%
2020-03-09	11	170,00	155,66	214,04	242,91	289,00	c	200,50	184,03	230,00	182,89	214,85	205,00	(*)	c	157,08	151,30	225,00	174,00	279,46	145,01	170,00	152,11	208,73	177,55	304,92	231,68	197,54	↑ +1,9%
2020-03-16	12	170,00	161,02	201,91	257,90	289,00	c	200,83	184,03	235,00	185,19	214,85	220,00	253,97	c	161,87	144,26	225,00	174,00	281,25	128,29	193,00	155,54	213,32	190,24	307,82	247,55	197,53	↔ -0,0%
2020-03-23	13	167,00	155,51	199,99	245,78	290,00	c	200,33	181,41	230,00	189,60	214,85	222,50	253,97	c	142,40	144,19	225,00	174,00	261,40	103,04	160,00	148,52	213,96	184,65	306,44	243,12	190,38	↓ -3,6%
2020-03-30	14	152,00	152,92	202,51	244,84	290,00	c	200,33	164,38	230,00	184,62	214,85	222,50	253,97	c	140,50	145,10	221,25	174,00	268,41	92,84	150,00	142,19	217,19	189,18	305,80	243,74	185,50	↓ -2,6%
2020-04-06	15	152,00	150,53	201,55	272,56	290,00	c	200,83	157,99	230,00	187,84	214,85	222,50	253,97	c	153,60	147,12	221,25	174,00	258,30	88,51	150,00	140,49	207,87	185,12	305,08	276,58	184,60	↔ -0,5%
2020-04-13	16	149,00	155,02	207,93	264,64	288,00	c	201,17	157,99	230,00	186,18	215,18	210,00	253,97	c	156,81	147,27	221,25	174,00	286,85	80,87	138,00	138,57	207,05	177,68	305,63	233,83	180,91	↔ -2,0%
2020-04-20	17	147,00	156,42	203,86	249,11	288,00	c	199,50	150,52	230,00	188,94	215,18	195,00	253,97	c	154,85	151,33	221,25	174,00	272,47	77,51	125,00	136,59	205,29	187,93	305,27	254,95	177,42	↔ -1,9%
2020-04-27	18	147,00	153,24	203,31	247,52	288,00	c	201,17	140,48	230,00	181,06	215,18	182,50	253,97	c	154,14	144,20	223,75	174,00	270,20	93,10	125,00	133,41	204,82	181,42	305,01	230,51	177,00	↔ -0,2%
2020-05-04	19	147,00	147,38	202,78	267,54	288,00	c	199,50	126,63	230,00	182,45	215,18	182,50	220,67	c	153,47	136,67	223,75	174,00	277,71	90,17	120,00	131,06	207,44	198,62	306,49	228,59	174,49	↔ -1,4%
2020-05-11	20	147,00	143,11	196,14	267,64	289,00	c	197,00	126,68	230,00	186,20	215,18	185,00	220,84	c	154,18	142,68	223,75	174,00	275,98	98,94	120,00	130,94	203,41	194,27	306,38	278,40	177,16	↑ +1,5%
2020-05-18	21	149,00	146,91	200,67	255,07	289,00	c	194,33	126,68	230,00	183,50	214,52	180,00	220,96	c	146,88	141,26	223,75	174,00	271,32	97,45	120,00	130,32	205,19	177,32	305,66	235,32	175,52	↔ -0,9%
2020-05-25	22	152,00	149,17	205,94	237,53	289,00	c	192,83	128,70	230,00	176,10	214,52	172,50	220,96	c	145,62	145,69	(*)	174,00	269,10	101,79	138,00	130,65	207,91	183,88	305,64	236,51	176,43	↔ +0,5%
2020-06-01	23	155,00	143,02	204,30	233,13	289,00	c	190,33	133,10	230,00	180,78	214,52	165,00	220,96	c	151,25	148,33	(*)	174,00	271,15	102,92	165,00	130,96	205,46	181,31	304,59	279,89	177,74	↑ +0,7%
2020-06-08	24	155,00	141,96	203,01	249,61	289,00	c	(*)	133,33	230,00	183,27	214,52	165,00	220,96	c	148,02	143,77	(*)	(*)	272,65	115,94	180,00	132,35	201,00	185,58	304,10	248,07	180,20	↑ +1,4%

Wykorzystanie możliwe wyłącznie z podaniem źródła

Średnie ceny TUSZEK Z KURCZAKÓW (65%) w latach 2015 - 2020

wg danych Zintegrowanego Systemu Rolniczej Informacji Rynkowej - MRiRW

		I	II	III	IV	V	VI	VII	VIII	IX	X	XI	XII
TUSZKI Z KURCZAKÓW (65%) - [EUR/100kg]													
2017r.	Polska	110	120	125	118	117	129	132	131	127	122	127	123
	UE	176	178	178	181	182	185	178	184	184	182	183	183
2018r.	Polska	124	132	133	125	130	138	140	142	131	118	114	104
	UE	183	183	185	185	187	191	189	190	188	186	186	183
2019r.	Polska	111	127	132	132	128	128	133	127	122	110	119	127
	UE	184	184	185	190	192	194	193	194	193	189	189	188
2020r.	Polska	127	126	125	86	97							
	UE	187	191	194	181	176							

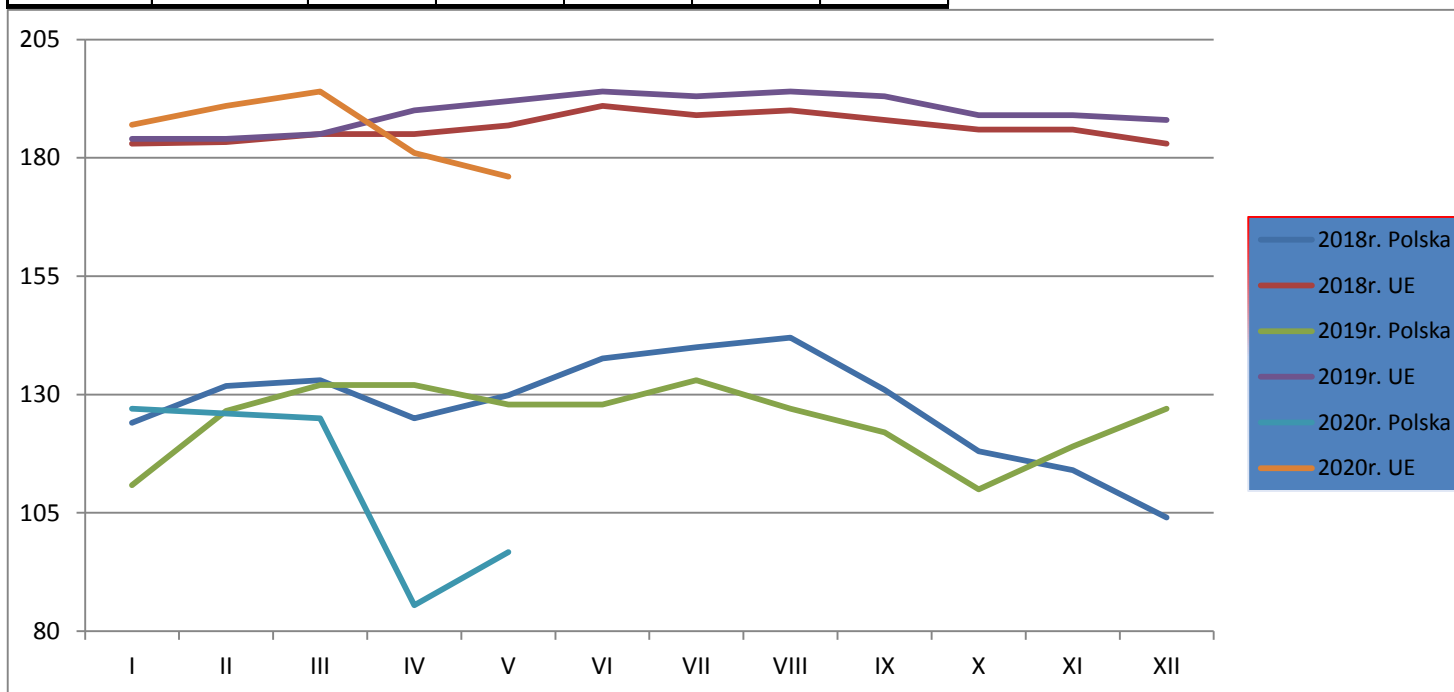

Wykorzystanie możliwe wyłącznie z podaniem źródła

		Miesięczne ceny tuszek z kurcząt (65%) w UE (za 100kg)													
		2019					2020								
MN/100 KG		cze-19	lip-19	sie-19	wrz-19	paź-19	lis-19	gru-19	sty-20	lut-20	mar-20	kwi-20	maj-20	cze-20	change -1 year
Belgium	EUR	168,83	165,55	161,45	159,33	152,19	150,27	155,29	162,97	166,90	168,13	149,47	148,58	156,50	-7,3%
Bulgaria	EUR	156,56	151,95	152,46	154,07	147,49	143,68	147,94	154,65	158,17	155,63	153,71	147,28	140,82	-10,1%
Bulgaria	BGN	306,20	297,19	298,18	301,32	288,46	281,00	289,33	302,47	309,34	304,38	300,63	288,05	275,42	-10,1%
Czechia	EUR	216,17	213,70	211,76	211,22	212,13	216,22	215,85	217,68	220,99	207,74	203,97	201,57	205,32	-5,0%
Czechia	CZK	5538,18	5459,00	5460,30	5463,24	5451,84	5519,83	5503,43	5493,54	5536,81	5490,47	5552,58	5493,66	5478,59	-1,1%
Denmark	EUR	228,58	225,62	227,11	237,33	237,76	234,21	227,98	224,67	240,89	250,60	257,28	256,03	249,01	8,9%
Denmark	DKK	1706,80	1684,35	1694,39	1771,27	1775,87	1750,00	1703,45	1678,90	1799,79	1872,00	1920,00	1909,45	1856,30	8,8%
Germany	EUR	287,70	288,00	288,00	288,00	288,58	289,00	289,00	289,00	289,00	289,29	288,80	288,68	288,47	0,3%
Ireland	EUR	212,16	213,39	213,46	213,94	214,42	214,99	215,18	214,98	214,85	214,85	215,05	214,88	214,70	1,2%
Greece	EUR	202,74	202,63	202,55	201,49	201,68	201,72	201,23	201,18	200,58	200,64	200,56	196,42	192,03	-5,3%
Spain	EUR	167,23	168,16	158,44	158,55	151,93	144,99	150,31	163,50	184,29	182,17	154,98	128,46	133,74	-20,0%
France	EUR	230,00	230,00	230,00	230,00	230,00	230,00	230,00	230,00	230,00	231,13	230,00	230,00	224,67	-2,3%
Croatia	EUR	188,40	188,97	189,77	189,15	188,53	188,42	188,89	190,72	188,65	184,99	186,27	181,97	183,54	-2,6%
Croatia	HRK	1395,87	1396,71	1402,26	1399,93	1401,65	1402,00	1405,61	1419,48	1405,97	1399,19	1415,07	1378,13	1389,00	-0,5%
Italy	EUR	215,38	217,94	216,25	217,50	204,07	198,42	172,18	167,54	180,73	210,00	207,83	180,24	174,67	-18,9%
Cyprus	EUR	251,89	251,59	251,40	251,27	254,39	255,51	255,51	255,51	254,82	253,97	253,97	224,06	221,50	-12,1%
Lithuania	EUR	149,36	153,39	150,53	147,65	142,91	148,99	154,49	147,24	150,74	151,15	152,53	150,43	148,66	-0,5%
Hungary	EUR	153,45	151,74	149,98	147,78	149,75	147,63	152,29	150,33	151,47	147,58	147,41	141,83	146,58	-4,5%
Hungary	HUF	49332,67	49336,01	49009,86	49091,85	49648,15	49188,86	50383,44	50203,89	51061,35	50878,87	52521,41	49806,48	50905,27	+2,8%
Malta	EUR	225,25	226,01	223,75	224,92	223,75	223,75	223,75	223,75	224,01	224,76	221,58	223,19	221,25	-1,8%
Netherlands	EUR	174,00	0,00	174,00	0,00	174,00	174,00	174,00	174,00	174,00	174,00	174,00	174,00	174,00	+0,0%
Austria	EUR	240,69	243,92	236,34	240,74	268,11	279,62	271,25	272,86	279,46	273,57	271,54	273,21	270,30	+12,3%
Poland	EUR	127,86	132,71	126,83	122,45	110,44	118,80	126,79	127,12	125,96	124,77	85,49	96,70	116,25	-9,1%
Poland	PLN	545,32	565,19	550,37	532,90	475,33	508,67	541,79	540,29	538,60	550,95	388,55	437,76	517,00	-5,2%
Portugal	EUR	157,77	156,84	170,29	159,50	144,26	133,67	140,42	165,58	169,93	170,19	138,03	124,55	171,20	+8,5%
Romania	EUR	154,11	152,99	153,32	152,17	147,84	143,55	143,02	144,13	142,04	151,02	138,47	131,00	131,63	-14,6%
Romania	RON	728,53	723,45	724,87	720,93	702,81	684,50	683,32	688,84	679,28	729,06	669,63	633,81	637,00	-12,6%
Slovenia	EUR	206,05	208,93	206,51	203,69	208,58	210,80	223,47	213,34	204,06	211,57	208,22	205,87	205,10	-0,5%
Slovakia	EUR	176,25	183,35	186,54	180,18	185,17	180,72	187,81	182,08	181,54	183,55	184,22	187,84	183,79	+4,3%
Finland	EUR	300,08	300,19	300,62	299,66	304,99	305,93	305,31	306,17	306,39	306,44	305,36	305,94	303,91	+1,3%
Sweden	EUR	238,93	242,07	236,84	242,02	235,04	238,21	238,09	250,51	252,36	243,22	249,94	243,33	255,54	+7,0%
Sweden	SEK	2539,93	2556,10	2539,81	2589,77	2536,87	2539,40	2495,13	2640,00	2667,59	2639,61	2725,47	2581,77	2679,97	+5,5%
EU	EUR	193,52	195,22	193,89	192,78	188,50	188,15	185,02	187,18	191,39	194,12	181,20	176,01	180,56	-6,7%
United Kingdom	EUR	166,27	164,78	161,87	165,40	167,79	171,13	173,31	172,95	174,69	164,99	167,65	165,98	163,48	-1,7%
United Kingdom	GBP	148,07	148,07	148,07	147,48	146,89	146,89	146,89	146,89	146,89	146,89	146,89	146,89	146,89	-0,8%

Wykorzystanie możliwe wyłącznie z podaniem źródła

HANDEL ZAGRANICZNY

Polski eksport, import mięsa drobiowego i podrobów (0207) i drobiu żywego (0105) za I-V 2020r
(dane wstępne w trakcie weryfikacji-mogą być obarczone błędami)

Mięso drobiowe - kod CN 0207							
WAŻNIEJSZE KRAJE							
EKSPORT							
I-V 2019r				I-V 2020r			
Kraj	Wartość [tys. EUR]	Wartość [tys. PLN]	Wolumen [tony]	Kraj	Wartość [tys. EUR]	Wartość [tys. PLN]	Wolumen [tony]
OGÓLEM	1 069 413	4 592 197	616 617	OGÓLEM	978 431	4 251 243	578 871
Niemcy	227 052	975 053	93 207	Niemcy	223 143	968 684	101 019
Wielka Brytania	137 445	590 346	49 536	Wielka Brytania	131 159	570 563	50 157
Francja	89 341	383 726	39 835	Francja	80 113	347 729	37 702
Niderlandy	88 685	380 693	52 355	Niderlandy	66 207	287 812	47 399
Republika Czeska	64 122	275 297	32 762	Republika Czeska	66 075	287 126	36 525
Słowacja	49 265	211 520	30 448	Hiszpania	52 241	226 459	17 506
Hiszpania	42 277	181 528	15 188	Słowacja	40 122	174 125	22 942
Belgia	38 013	163 209	18 032	Belgia	27 704	120 161	12 795
Litwa	23 507	100 946	15 121	Rumunia	25 391	110 738	19 543
Austria	22 529	96 788	7 965	Litwa	23 712	102 984	16 428
Węgry	22 087	94 838	12 640	Hongkong	20 858	90 739	15 825
Bulgaria	20 910	89 780	18 827	Węgry	20 224	87 506	12 526
Hongkong	20 165	86 649	17 320	Austria	15 117	65 415	5 844
Irlandia	19 749	84 795	6 208	Bulgaria	14 108	61 397	11 635
Republika Południowej Afryki	18 882	81 074	23 356	Ghana	13 639	59 437	18 683
Chiny	17 385	74 678	9 840	Irlandia	13 607	59 109	4 923

dane wstępne

Mięso drobiowe - kod CN 0207

WAŻNIEJSZE KRAJE

IMPORT							
I-V 2019r				I-V 2020r			
Kraj	Wartość [tys. EUR]	Wartość [tys. PLN]	Wolumen [tony]	Kraj	Wartość [tys. EUR]	Wartość [tys. PLN]	Wolumen [tony]
OGÓLEM	60 415	259 459	41 491	OGÓLEM	30 293	131 280	22 975
Ukraina	22 132	95 043	15 743	Niemcy	13 070	56 368	9 195
Niemcy	18 059	77 556	9 831	Wielka Brytania	5 189	22 522	3 032
Wielka Brytania	6 217	26 705	3 246	Ukraina	2 570	11 173	1 466
Węgry	2 323	9 973	1 448	Włochy	2 008	8 755	1 789
Niderlandy	1 984	8 534	1 955	Szwecja	1 883	8 213	2 279
Włochy	1 911	8 209	1 756	Niderlandy	1 775	7 783	1 860
Słowacja	1 561	6 696	3 751	Węgry	1 332	5 765	1 458
Francja	1 277	5 480	444	Dania	734	3 223	446
Szwecja	1 175	5 044	981	Francja	721	3 123	319
Dania	850	3 655	665	Belgia	239	1 038	391
Rumunia	746	3 197	320	Tajlandia	150	642	52
Hiszpania	659	2 830	339	Republika Czeska	136	585	124
Austria	629	2 706	159	Litwa	108	463	61
Belgia	261	1 119	194	Irlandia	107	464	118
Litwa	162	697	179	Hiszpania	83	357	55
Finlandia	158	676	199	Słowacja	48	206	225

dane wstępne

drób żywy - kod CN 0105							
WAŻNIEJSZE KRAJE							
EKSPORT							
I-V 2019r				I-V 2020r			
Kraj	Wartość [tys. EUR]	Wartość [tys. PLN]	Wolumen [tony]	Kraj	Wartość [tys. EUR]	Wartość [tys. PLN]	Wolumen [tony]
OGÓLEM	34 453	147 950	14 956	OGÓLEM	27 656	120 816	12 842
Niemcy	17 606	75 574	12 806	Niemcy	14 800	64 736	10 663
Ukraina	6 592	28 305	767	Ukraina	8 171	35 663	988
Chiny	3 899	16 793	10	Białoruś	1 213	5 298	136
Białoruś	2 577	11 059	262	Niderlandy	930	4 043	830
Niderlandy	964	4 143	852	Słowacja	785	3 403	97
Węgry	536	2 307	21	Rosja	663	2 865	16
Litwa	517	2 220	79	Republika Czeska	279	1 208	20
Rosja	357	1 534	9	Grecja	258	1 158	40
Słowacja	344	1 472	46	Rumunia	252	1 118	34
Grecja	284	1 219	57	Litwa	209	893	16
Serbia	252	1 080	35	Węgry	72	325	3
Republika Czeska	202	870	8	Egipt	24	103	1

dane wstępne

drób żywy - kod CN 0105							
WAŻNIEJSZE KRAJE							
IMPORT							
I-V 2019r				I-V 2020r			
Kraj	Wartość [tys. EUR]	Wartość [tys. PLN]	Wolumen [tony]	Kraj	Wartość [tys. EUR]	Wartość [tys. PLN]	Wolumen [tony]
OGÓLEM	64 914	278 669	45 331	OGÓLEM	65 477	284 455	45 371
Niderlandy	16 195	69 510	8 953	Niemcy	15 672	68 181	5 570
Niemcy	12 985	55 759	4 867	Niderlandy	10 723	46 732	7 396
Węgry	11 049	47 418	10 323	Węgry	8 849	38 486	9 698
Republika Czeska	7 900	33 929	6 374	Republika Czeska	7 793	33 871	6 235
Słowacja	5 206	22 347	8 686	Słowacja	5 124	22 255	8 975
Dania	3 486	14 978	381	Dania	4 857	21 088	483
Austria	2 966	12 747	200	Austria	3 741	16 231	267
Litwa	2 015	8 646	3 696	Wielka Brytania	3 077	13 227	81
Francja	1 715	7 356	293	Włochy	2 087	9 025	2 452
Szwecja	506	2 164	6	Francja	1 605	6 944	529
Łotwa	303	1 299	1 067	Litwa	1 056	4 555	1 476
Grecja	146	624	17	Łotwa	396	1 719	1 325
Wielka Brytania	135	579	4	Szwecja	243	1 044	84
Finlandia	122	525	5	Kanada	155	660	9

dane wstępne

makroregiony:

Północny :Woj.: pomorskie, warmińsko – mazurskie, podlaskie, kujawsko – pomorskie.

Centralny : Woj.: mazowieckie, łódzkie.

Południowo-Wschodni: Woj.: lubelskie, świętokrzyskie, podkarpackie, małopolskie, śląskie.

Zachodni: Woj.: opolskie, dolnośląskie, wielkopolskie, lubuskie, zachodnio-pomorskie.

Wydawca:

Ministerstwo Rolnictwa i Rozwoju Wsi, Departament Przetwórstwa i Rynków Rolnych
ul. Wspólna 30
00-930 Warszawa
tel. (022) 623-16-06
fax (022) 623-27-06
Internet: [strona ZSRiR](#)

Autor:

Małgorzata Czeżko, tel. (022) 623-16-06; E-mail: [Małgorzata.Czeżko@minrol.gov.pl](mailto:Malgorzata.Czeżko@minrol.gov.pl)

Warunki otrzymywania biuletynu:

Biuletyn udostępniany jest wszystkim zainteresowanym bezpłatnie.